

ANCIEN RX
OPTIC'S EDEN

Boulevard de la Kara
Non loin de la clinique le printemps
En face de la pharmacie St. Kisito
14 BP 257 Lomé-Togo
Tél: (+228) 93 21 28 93

Lomé le 26/09

FICHE DE COMMANDE

Date: 10/09/2024

AFRICA
11/09

Appelé ok le 15/10/2024

Nom et prénoms: TOSSOU K. UMEP
Profession: ÉLÈVE
Tél. whatsapp: 90963616 / 90098482
Nom d'utilisateur facebook: /
e-mail: /
Date d'anniversaire: 15/07
Adresse: Kogome / ABCEP

Ordonnance du Dr: BAGNA du 04/09/2024

	SPH	CYL	AXE	ADD	VP	ED:
OD	-1,75	-0,25	110°			EG:
OG	-1,50	-0,25	40°			HVP:

Monture: CAROLINA LEMKE CL289-1 52-17/145IP 85000
85000

Verres: 02 VERRES UNIFOCALX PHOTOBUS 100000
BLUE CUT 100000

Divers / accessoires:

Offre 2^{ème} paire: Monture LOUIS CARTER yy 9545 53-17-138 e.3 55000
15000

Verres: 02 VERRES UNIFOCALX 35000
PHOTOBUS AB 35000

TOTAL 275000
235000

Livraison le: 16/10/2024
Acompte: /
PEC: 8000 / 235000
Reste à payer: 0

SALV

CLINIQUE TAAMBA
 MÉDECINE GÉNÉRALE - MÉDECINE INTERNE - DIABÉTOLOGIE - CARDIOLOGIE - RHUMATOLOGIE - NEUROLOGIE
 NÉPHROLOGIE - UROLOGIE - OPHTALMOLOGIE - ORL - GYNÉCOLOGIE - CHIRURGIE - ECHOGRAPHIE
 HÉMODIALYSE - RADIOLOGIE - LABORATOIRE D'ANALYSES MÉDICALES - ECHODOPPLER CARDIAQUE
 ELECTROCARDIOGRAMME - KINÉSITHÉRAPIE - PÉDIATRIE - AMBULANCE SECOURS
 Arrêté N° 0066/2006/MS/CAB/DGS

Docteur

Mlle Tossou K. Uriel
 Mawasse'

CORRECTION OPTIQUE

VL

OD = - 1,75; - 0,25 à 110°

OG = - 1,50; - 0,25 à 40°

VP

OD =

OG =

Verres Correcteurs - Monture - Photogray - SAR
Unifocaux - Progressifs
 N.B : Respecter le Centrage

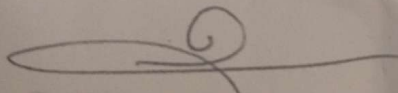
 Dr Fabrice D. N. BASSA
 Ophtalmologiste
 Cél : 90 72 10 80

Durée de validité :

Lomé, le 04 - 09 - 20 20

OPTIC'S EDEN

Boulevard de la Kara
 Non loin de la clinique le printemps
 En face de la pharmacie St. Kísito
 14 BP 257 Lomé-Togo
 Tél: (+228) 93 21 28 93

FICHE DE COMMANDE

Date: 22/03/2023

NOVAX
22/03

Toussou 15/04

Appelé 05/04/2023

Nom et prénoms: Toussou David Maxime COMMANDE N° 003048
 Profession: Élève
 Tél. whatsapp: 93990048
 Nom d'utilisateur facebook: EST/... Date d'anniversaire: 15/04
 e-mail: / Adresse: Adexwi / ARCEP

Ordonnance du Dr. BAGNAI du 15/03/2023

	SPH	CYL	AXE	ADD	VP	ED	EG	HVP
OD	-1,50	-0,25	100°			32,3	32,5	
OG	-1,50	-0,25	30°					

Monture: CLARITY KPE 164 CA 53/18 = 140 65000
50000

Verres: 02 VERRES UNIFOCALX PHOTOGRAY BLUE CUT 100000
100000

Divers / accessoires: /

Offre 2^{ème} paire: Monture: ARCHIPELAGO A586 CA 49 21 = 140 75000
50000

Verres: 02 VERRES UNIFOCALX PHOTOGRAY AR 65000
50000
TOTAL 305000
250000

Livraison le: 05/04/2023 Acompte: SUMIL 250000
 Commande soldée le: 12-02-2024 PEC: / Reste à payer: 0

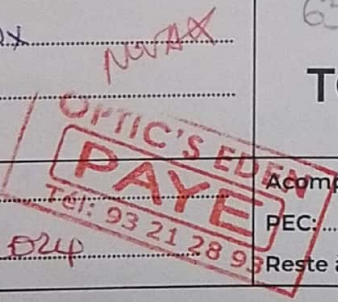

097460
297460
097460

H53

CLINIQUE TAAMBA

MÉDECINE GÉNÉRALE - MÉDECINE INTERNE - DIABÉTOLOGIE - CARDIOLOGIE - RHUMATOLOGIE - NEUROLOGIE
 NÉPHROLOGIE - UROLOGIE - OPHTALMOLOGIE - ORL - GYNÉCOLOGIE - CHIRURGIE - ECHOGRAPHIE
 HÉMODIALYSE - RADIOLOGIE - LABORATOIRE D'ANALYSES MÉDICALES - ECHODOPPLER CARDIAQUE
 ELECTROCARDIOGRAMME - KINÉSITHÉRAPIE - PÉDIATRIE - AMBULANCE SECOURS

Arrêté N° 0066/2006/MS/CAB/DGS

Docteur

Mlle TOSSOU K. Uriel Manuasse

CORRECTION OPTIQUE

VL

OD = -1,50; -0,25 à 100°

OG = -1,50; -0,25 à 30°

VP

OD =

OG =

Verres Correcteurs - Monture - Photogray - SAR
Unifocaux - Progressifs
 N.B : Respecter le Centrage

Durée de validité :

Dr Fabrice D.M BAGNA
 Ophthalmologiste
 Cél : 90 72 10 96

Lomé, le 25-03-2023

73, Rue des Girafes Tokoin SOTED 14 B.P. 14 Lomé 14 Tél.:(+228) 22 20 88 99 / GSM : (+228) 90 49 54 07