

NOVAX  
30/01

# OPTIC'S EDEN

Livraison 10/29

## FICHE DE COMMANDE

Boulevard de la Kara  
Non loin de la clinique le printemps  
En face de la pharmacie St. Kisito  
14 BP 257 Lomé-Togo  
Tél: (+228) 93 21 28 93

Date: 30/01/2024

414 KANGNI

Nom et prénoms: KANGNI Houtonzi      COMMANDE N° 004181

Profession: Commerçante

Tél. whatsapp: 9035 52 25

Nom d'utilisateur facebook: /      Date d'anniversaire: 31/12/1952

e-mail: /      Adresse: TOKOIN DOUMASSÈSE

Ordonnance du Dr. Alikoué du 30/01/2024

3518893

	SPH	CYL	AXE	ADD	VP	ED: <u>33</u>
OD	-1,50	-0,75	110°	+3,00		EG: <u>35</u>
OG	-0,75	-1,75	90	+3,00		HVP: <u>23</u>
						HVP: <u>23</u>

Monture: CLIENT METALLIQUE

Verres: 02 VERRES PROGRESSES      120.000  
PHOTO GRAY AR      20.000

Divers / accessoires : .....

Offre 2<sup>eme</sup> paire: Monture: .....

Verres: .....	<b>TOTAL</b>	120.000
.....		20.000

Livraison le: 14/02/2024      Acompte: 50.000

Commande soldée le: 14/02/2024      PEC: /

Reste à payer: 40.000

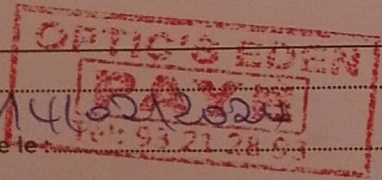

solde ce 14/02/2024 SNL.

# CLINIQUE OPHTALMOLOGIQUE

 LUMIERE DIVINE

Spécialités ophtalmologiques  
Médicales et Chirurgicales

3269 Av. Pya Totsi, (A 100m du TOTAL Totsi  
rond point face à la Mosquée)

Tél. : 93 39 87 02 / 22 25 78 98

AUT. N° 069/2015/MS/CAB/SG

Lomé - TOGO

Lomé, le ..... 30/07/24

## CORRECTION OPTIQUE

NOM et PRENOMS ..... KANGNA Hounton

### Vision de Loin

OD : - 1,50 (-0,75 - 110°)

OG : - 0,75 (-1,75 - 90°)

### Vision de Près

OD :

Add + 3,00

OG :

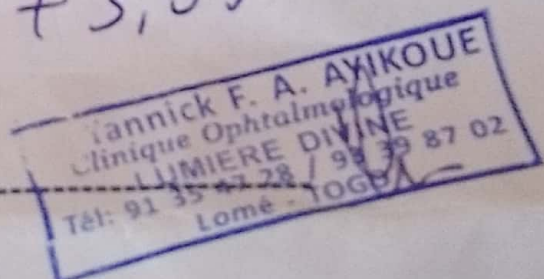

Progressifs



Bifocaux

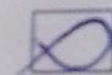

Antireflets



Superantireflets



Photograys



Teintes

# OPTIC'S EDEN

BD. DE LA KARA  
PRES DE L'IMM. YENDOUBE  
TOKOIN DOUMASSÉ  
14 BP 257 LOMÉ-TOCO  
Tél: 22 22 90 53 / 93 21 28 93

Appel 17106

## FICHE DE COMMANDE

Date: 24/05/2021

4/11/2019

AFRIK  
Cédé le 25/12

Nom et prénoms: **KANGNI HOUTANSI**      COMMANDE N° 00901  
 Profession: **COMMISANTÉ**  
 Tél. whatsapp: **90 35 52 25**  
 Nom d'utilisateur facebook: \_\_\_\_\_      Date d'anniversaire: \_\_\_\_\_  
 e-mail: \_\_\_\_\_      Adresse: \_\_\_\_\_

Ordonnance du Dr: <b>HARRY STEVE</b>		du: <b>08/07/2021</b>		ED: <b>33</b>	
	SPH	CYL	AXE	ADD	VP
OD	-0.50	-0.75	125	3.00	HVP: <b>23</b>
OG	-1.00	-1.50	80°	3.00	HVP: <b>23</b>

Monture: **SONA YJ 0726-B-16-140 C3**      50 000

Verres: **02 lens progressif photogrey**  
**Anti reflet**      115 000

Divers / accessoires

Offre 2<sup>ème</sup> paire: Monture:

Verres:      **TOTAL**      165 000

Livraison le: **19/06/2021**      Acompte: **100 000**  
 Commande soldée: **18/06/2021**      PEC: \_\_\_\_\_  
 Reste à payer: **65 000**



Vte 588

# CLINIQUE OPHTALMOLOGIQUE



## LUMIERE DIVINE

Spécialités ophtalmologiques  
Médicales et Chirurgicales

3269 Av. Pya Totsi, (A 100m du TOTAL Totsi  
rond point face à la Mosquée)

Tél. : 93 39 87 02 / 22 25 78 98

AUT. N° 069/2015/MS/CAB/SG

Lomé -TOGO

Lomé, le .....08/05/21.....

# CORRECTION OPTIQUE

NOM et PRENOMS .....KANONI Houtransi.....

### Vision de Loin

OD : -0,50 (-0,75 125°)

OG : -1,00 (-1,50 80°)

### Vision de Près

OD : +3,00

OG : +3,00

Dr. Harry Steve T. NKOK  
Ophtalmologiste  
Clinique Ophtalmologique  
LUMIERE DIVINE  
Tél: 70 01 93 56 / 22 25 78 98  
Lomé - TOGO

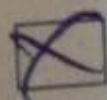

Progressifs



Bifocaux



Antireflets

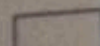

Superantireflets



Photograys



Teintes