

Sivo  
27/7/22

# OPTIC'S EDEN

Boulevard de la Kara  
Non loin de la clinique le printemps  
En face de la pharmacie St. Kisito  
14 BP 257 Lomé-Togo  
Tél: (+228) 93 21 28 93

## FICHE DE COMMANDE

Date: 25-07-22

4111 PRINCE

Appofo' ce 13/08/22

Nom et prénoms PRINCE-BADJAYA FLAVIEN

COMMANDE N° 2191

Profession: GESTIONNAIRE DE GROUPE

Tél. whatsapp: 96 80 15 08 / 92 20 40 58

Nom d'utilisateur facebook: -

Date d'anniversaire: 19-00-00

e-mail: -

Adresse: AKATO/ASSILASSIME

Ordonnance du Dr: XIOSSINOU du 04/04/22

ED: 35.2

EG: 38.7

HVP: 126 mm

HVP: 126 mm

45000

36000

120000

100000

Monture: SPLASH SL 142 C60 60/18/155/38

Verres: 02 VERRES PROGRESSIFS PHOTOGRAY AR

Divers / accessoires: .....

Offre 2<sup>ème</sup> paire: Monture: .....

Verres: .....

TOTAL

165 000

136 000

Livraison le: 17/08/2022

Commande soldée le: 31-12-2022

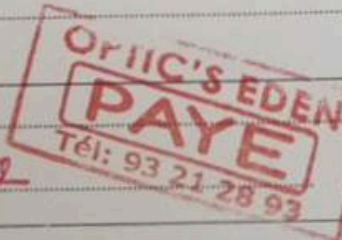

Acompte: ✓

PEC: SANAH: 136 000

Reste à payer: 0

CML

1875317



# CABINET D'OPTIQUE OPHTALMIQUE WOSSINU QUACOE

Membre African Council of Optometry  
Co-chair IAPB WEST AFRICA

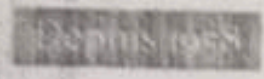

La solution scientifique  
à vos équations visuelles

## Ordonnance

Lomé, le 04 07 2022

Pour M. *Mme Mamey Flamen*

### VISION DE LOIN

OD.  $(1.30 - 0.12) - 0.25$

OG.  $(1.70 - 0.15) - 0.25$

### VISION DE PRES

OD.  $(1.30 - 0.12) + 2.00$

OG.  $(1.70 - 0.15) + 2.00$



Faites vous consulter une fois tous les deux ans. Vos yeux sont précieux.