

Lavice ce 31/10

OPTIC'S EDEN

Rue Chaminade
A 200m du grand carrefour de Lama
Immeuble CIB-INTA; carrefour bleu
14 BP 257 Kara-Togo
Tel: (+228) 90 84 90 13 / 96 32 39 39

FICHE DE COMMANDE

Date: 04/10/2022

Nom et prénoms: THOM ACOHIM M.E.
Profession: ENSEIGNANT UK.
Tél. whatsapp: 90 85 78 70
Facebook:
e-mail:

COMMANDE N° 0525
Date d'anniversaire: 17/11/1985
Adresse: CHAMINADE

Ordonnance du Dr. JKASSIBOU / A. du 28/09/2022

	SPH	CYL	AXE	ADD	VP	ED :
OD	- 0.50	- 0.50	80°			EG :
OG	+ 3.50	- 0.50	165°			HVP :

Monture: SPLASH SL^{AS} CH40 56-18/145-40 45000 140 000

Verres: 02 Verres Unifocaux photograph + BC 100 000

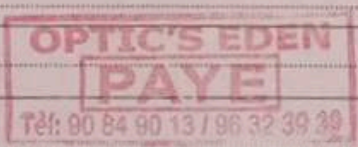

Divers / accessoires
Offre 2^{ème} paire Monture

Verres:

TOTAL 140 000

Livraison le: 03/11/2022
Commande soldée le: 03/10/2023

Acompte: -
PEC: SUNU 140 000
Reste à payer: 00

C.H.U. - KARA

B.P.: 18 Tél: 26 60 60 48 / 49

THON ACOHIN MANZAMA-ESSO
ORDONNANCE MEDICALE

Prescription de verre Unifocal

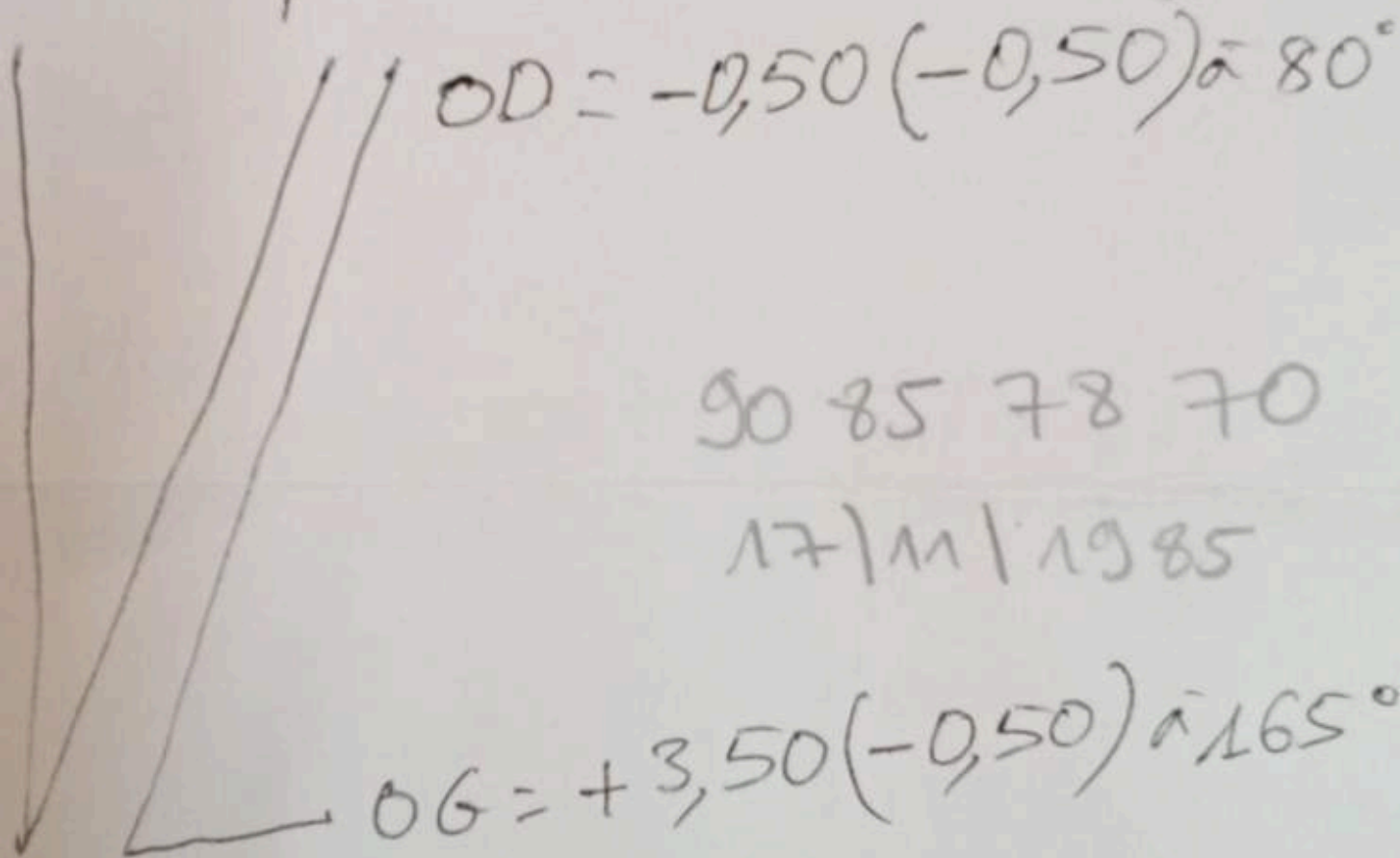

PD = 69 mm

photo Gray + SAR + BLUE-CUT

Dr AMEDOME Kokou Messan
Médecin Ophtalmologiste
Professeur Agrégé
UNIVERSITÉ DE KARA
Tél: 2281 90 27 27

[Signature]
Esso-Eyodou IKASSIYOU
ASSISTANT MÉDICAL
TECHNICIEN SUPÉRIEUR DE
DOPHTAMOLOGIE
Cél: 90 00 06 98