

OPTIC'S EDEN

Route nationale N°1
Ago Zongo non loin de la
pharmacie le Rocher
14 BP 257 Lomé-Togo
Tél: (+228) 93 21 28 92

FICHE DE COMMANDE

Date: 08/04/22

Nom et prénoms: <u>ITCHINKE Messan Yao</u>					COMMANDE N°: <u>07738</u>	
Profession: <u>AGIENT DE JCC PH</u>						
Tél. whatsapp: <u>91917423</u>						
Nom d'utilisateur facebook: _____					Date d'anniversaire: _____	
e-mail: _____					Adresse: <u>AGOE</u>	
Ordonnance du Dr: <u>AYICOUÉ A.F. YANNIK</u> du <u>07/04/22</u>					ED: <u>34</u>	
	SPH	CYL	AXE	ADD	VP	EG: <u>35</u>
OD	<u>PLAN</u>			<u>+1,00</u>		HVP: <u>24</u>
OG	<u>PLAN</u>			<u>+1,00</u>		HVP: <u>23</u>
Monture: <u>BEYOND XTRA SPX 902 C50 53HA-135-36</u> ³⁵⁰⁰⁰					<u>50000</u>	
Verres: <u>D2 VERRES PROGRESSIFS PHOTOCRAY+</u> ¹²⁰⁰⁰⁰ <u>ANTIREFLET</u>					<u>120000</u>	
Divers / accessoires: _____						
Offre 2 ^{ème} paire Monture: _____						
Verres: _____					TOTAL <u>170000</u>	

Livraison le: <u>28/04/22</u>					Acompte: _____	
Commande validée le: _____					PEC: <u>LIBASSAVOYE</u> <u>170000</u>	

CLINIQUE OPHTALMOLOGIQUE



LUMIERE DIVINE

Specialités ophtalmologiques
Médicales et Chirurgicales

3269 Av. Pya Total, (A 100m du TOTAL Total
rond point face à la Mosquée)

Tél 93 39 87 02 / 22 25 78 98

AUT N° 069/2015/MS/CAB/SG
Lomé - TOGO

Lomé, le 07/04/22

CORRECTION OPTIQUE

NOM et PRENOMS TCHINKE Neman Yao

Vision de Loin

OD: Plan

OG: Plan

Vision de Près

OD: } Add +1,20

OG: }

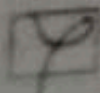
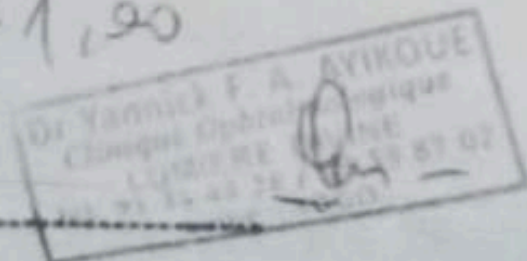

Progressifs



Bifocaux



Antireflets

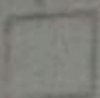

Superantireflets



Photograys



Teintes